

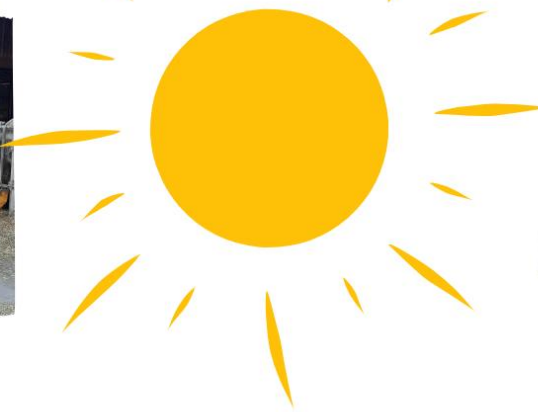

Une MFR sans projet, c'est comme un ciel sans soleil !





CULTIVONS LES RÉUSSITES

Saligny/Roudon

MOTS DU PRESIDENT

« 2023, une année anniversaire les 60 ans de la MFR de Saligny »

Le 14 octobre dernier, la MFR de Saligny a soufflé ses 60 bougies. Nous avons profité de ce moment festif pour inaugurer nos nouvelles constructions.

La vieille dame s'est en effet offerte un petit relooking pour être en mesure d'accueillir dans de bonnes conditions ses jeunes de tout horizon. Le nouvel internat permet ainsi aux jeunes de gagner en autonomie tout en pouvant compter sur l'encadrement d'un maître d'internat avisé et expérimenté. Nous pouvons par ailleurs nous féliciter d'avoir su préserver notre caractère familial tout en sachant nous moderniser.

Cette MFR au cœur de sa ruralité a d'ailleurs séduit les invités de l'assemblée générale de notre Fédération Territoriale Loire Auvergne en juin dernier.

Une MFR, c'est une association et une équipe de salariés au service de projets pour mener les jeunes vers la réussite tout en n'oubliant pas son ancrage territorial fort. Les années à venir s'annoncent riches en changement pour ne pas parler de rupture comme le font si souvent nos médias. Et comme disait par contre si justement le philosophe Socrate :

« Le secret du changement, c'est de concentrer toute son énergie, non pas à lutter contre le passé mais à construire demain. »

Cette assemblée générale ordinaire va être l'occasion de mettre en lumière le travail des équipes et également l'engagement de notre conseil d'administration. Et comme nous le disons si souvent « plus rien n'est pareil depuis les confinements successifs ». Il y a bien un avant et un après Covid. A nous de bien négocier les transitions à venir.

ORGANIGRAMME de la MFR en 2023

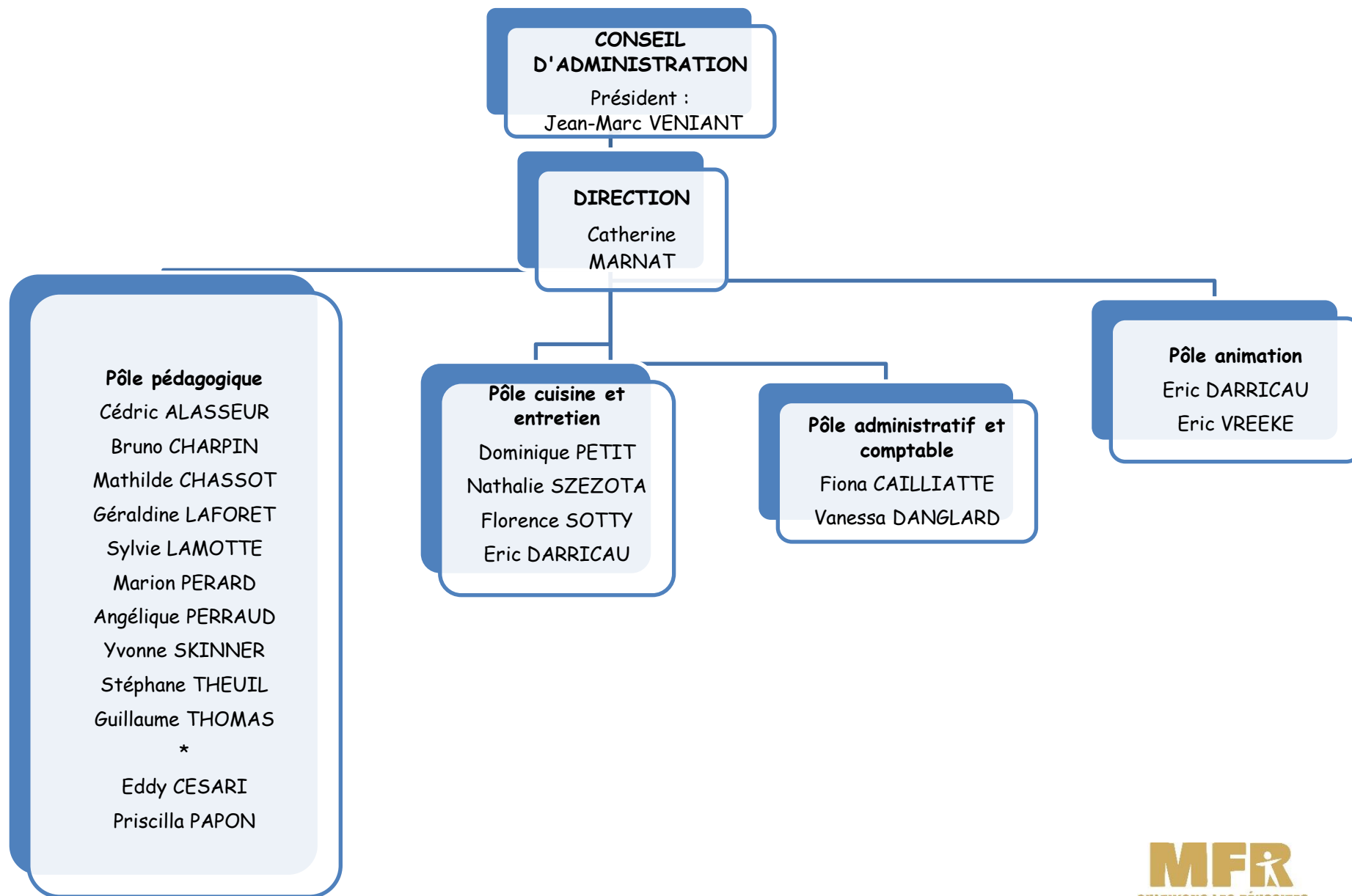

ORGANIGRAMME de la MFR avec temps de travail en 2023

ORGANIGRAMME MFR SALIGNY 2023/2024

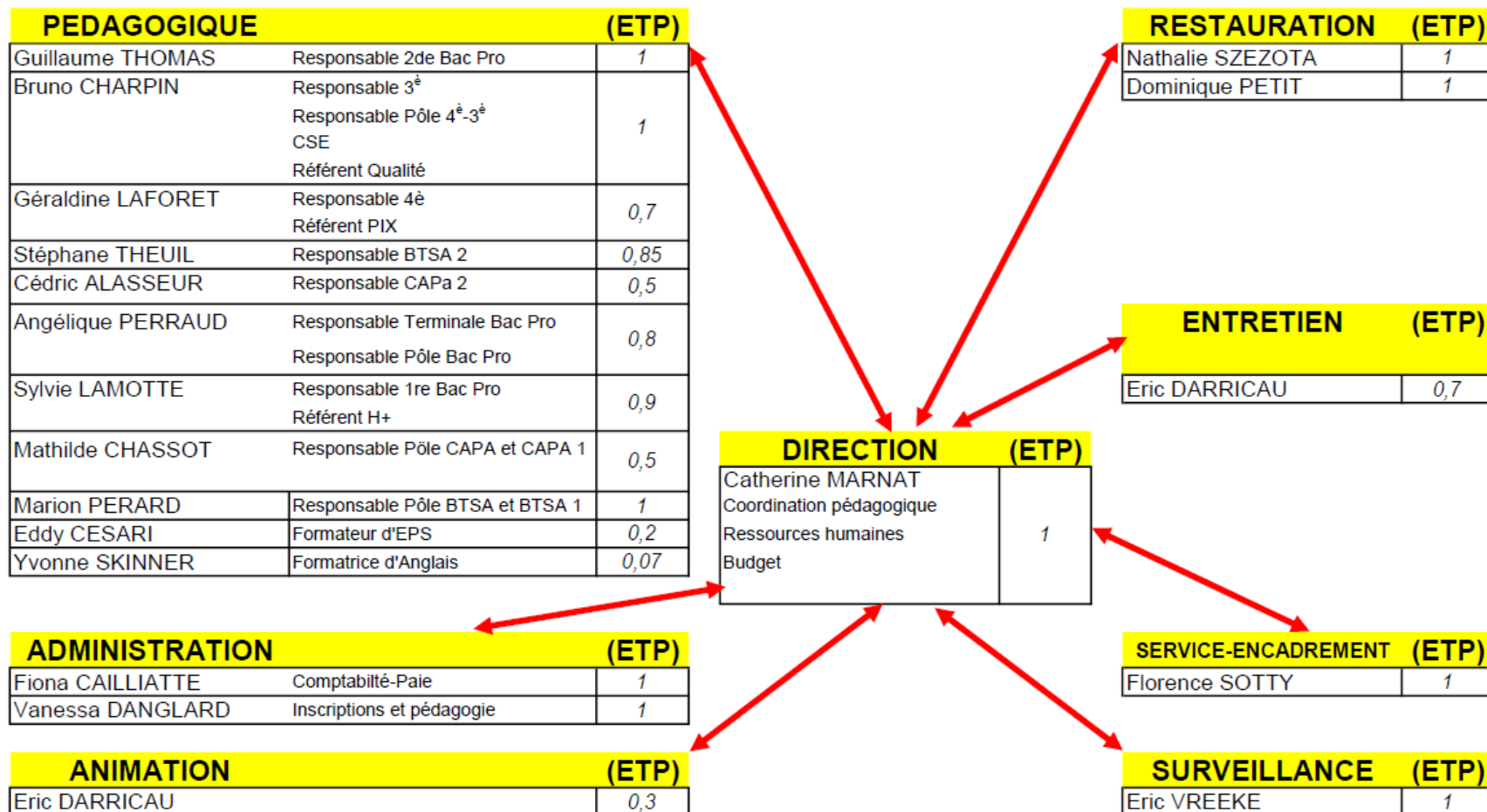

Nombre de personnes physiques :

19

Nombre ETP :

15,52

RAPPORTS D'ACTIVITÉS 2023 DU CONSEIL D'ADMINISTRATION

RAPPORT D'ACTIVITES DU CONSEIL D'ADMINISTRATION

Malgré la tendance nationale mettant en évidence un certain déclin du bénévolat, la MFR de Saligny sur Roudon bénéficie toujours d'un conseil d'administration représentatif et engagé avec des parents d'élèves en formation, des parents d'anciens élèves et également des maîtres de stage et d'apprentissage. Le bénévolat est en train de changer lui-aussi de visage. Désormais, nous avons plus à faire à un engagement post-it. Chacun va s'engager à hauteur de ses disponibilités. Il nous faut accepter que le militantisme soit moins d'actualité. Nos membres du CA restent parce qu'ils trouvent du sens dans leur engagement et surtout se reconnaissent dans nos valeurs partagées.

Cette année 2023, notre conseil d'administration s'est ainsi réuni 7 fois et nous avons également tenu notre assemblée générale, autant de moments privilégiés pour mettre en valeur notre dynamique associative. Les membres de notre CA savent par ailleurs également se mobiliser lors de la journée des administrateurs en fédération territoriale. Nos fédérations régionales et territoriales mettent en effet tout en œuvre pour organiser des temps forts dédiés à la formation de nos bénévoles et ce afin qu'ils puissent prendre des décisions éclairées au service du projet collectif.

Une chose est certaine avec l'arrivée prochaine de la nouvelle convention collective nous allons devoir nous adapter sans pour autant renoncer à nos valeurs. En effet, c'est ce qui fait et continuera de faire notre force dans cette période de rupture.

Nous devons continuer à faire en sorte que chaque contrainte se transforme en opportunités car nous devons donner envie aux parents de se joindre à nous pour défendre nos valeurs et nos ambitions pour la réussite de nos jeunes.

Les membres du CA avant l'AG du 05 mai 2023

ALVES Jérôme	B	BAHEUX Daniel	
BARDET Martial	B	CHARPIN Didier	B
CLAYEUX Emmanuel		DESSERPRIS Hugo	
FAVIER Véronique	B	FRETY Hervé	
JAY Patricia	B	LE PROVOST Alain	B
LETSCHER Valérie		MERCIER Marie-Françoise	B
PASQUALINI Angélique	B	PELLENARD Thierry	
PUYBOURDIN Pascal	B	REURE Denise	B
VENET Mickael		VENIANT Jean-Marc	B
GUINATIER Christine	RCA	PACAUD Quentin	RJA

**B : membre du bureau - RCA : Représentante Chambre Agriculture -
RJA Représentant Jeunes Agriculteurs**

Les membres du CA après l'AG du 05 mai 2023

ALEVEQUE Sylvie		ALVES Jérôme	B
AUGIER Marie-Ange		BAHEUX Daniel	
BARDET Martial	B	CHARPIN Didier	B
DESSERPRIS Hugo		DUTET Maïta	
FAVIER Véronique	B	FRETY Hervé	
JAY Patricia	B	LE PROVOST Alain	B
LETSCHER Valérie		MERCIER Marie-Françoise	B
PASQUALINI Angélique	B	PELLENARD Thierry	
PUYBOURDIN Pascal	B	VENET Mickael	
VENIANT Jean-Marc	B		
GUINATIER Christine	RCA	PACAUD Quentin	RJA

**B : membre du bureau - RCA : Représentante Chambre Agriculture -
RJA Représentant Jeunes Agriculteurs**

Au cours de l'année, 8 réunions ont rassemblé le CA :



10 JANVIER 2023

- L'Avenir de notre Formation Maréchalerie rentrée de septembre 2023
- Validation Devis
- Finalisation des Tarifs pour la formation Adultes et nos prestations extérieures cantine
- Clôture des deux groupes froids situés sur notre nouveau parking
- Achat d'une lessiveuse sol pour Pôle Restauration
- Divers
- Demande particulière d'une location



14 MARS 2023

- Approbation du compte-rendu du CA du 10/01/2023
- Recrutement Septembre 2023
- Communication et salons
- Réception du Mécénat Crédit Agricole + Station Météorologique connectée
- Participation à la vente de reproducteurs à Dompierre le mercredi 15 février avec Stand MFR
- 4 jeunes au concours Equitraie au SIA 2023
- Présence de la MFR au Salon du Cheval à Moulins les 17 et 18 mars prochains
- Concours de Varennes sur Allier le samedi 25 mars et dimanche 26 mars
- Retour sur la première réunion de la Commission organisation 60ème anniversaire de la MFR et inauguration des nouveaux bâtiments
- Date à prévoir et thématique pour notre prochaine AG du printemps
- Assemblée générale des MFR à Paris les 5 et 6 avril prochain
- Journée des administrateurs des MFR le samedi 10 juin journée
- Approche éducative et pédagogique
- Bilan des 2 mesures disciplinaires
- Formation Maréchalerie, projet de formation avec un MOF forge française
- Approche financière
- Première ébauche clôture comptable Exercice Comptable 2022
- Devis à valider pour le regard collecteur d'évacuation d'eau
- Nouveau Devis à valider pour les espaces modulaires en RE 2020
- Un nouveau portage repas sur la cantine de Pierrefitte à hauteur d'une trentaine de repas/par jour sur 4 jours /semaine



11 AVRIL 2023

- Approbation du compte-rendu du CA du 14/03/202
- Validation des Comptes 2022 et validation du budget prévisionnel 2023
- Préparation de l'AG du 5 Mai avec la validation du rapport financier et rapport d'orientation + Renouvellement CA
- Bilan Recrutement JPO 1 + JPO 2
- Ressources Humaines pour la Rentrée de Septembre 2023
- Autres

05 MAI 2023 (Assemblée Générale)

- Compte-rendu des activités pédagogiques
- Compte-rendu d'Activité du Conseil d'Administration
- Compte-rendu Financier et Économique
- Compte-rendu du commissaire aux comptes
- Budget Prévisionnel 2023
- Résolutions à adopter
- Rapport d'orientation du Président

25 MAI 2023

- Approbation du compte-rendu du CA du 11 avril 203
- Bilan AG du 5 mai 2023 + Accueil des 3 nouveaux membres
- Election du Bureau
- Nos commissions
- Journée des administrateurs du samedi 10 juin
- Préparation de l'accueil de l'AG FT Loire Auvergne le mardi 13 juin journée
- Gestion des 2 arrêts de travail (1 sur le Pôle Restauration + 1 sur le Pôle Moniteurs)
- Bilan de la participation au CODEV de la Direction
- Bilan JPO 3 du vendredi 12 mai 2023
- Effectif prévisionnel pour la rentrée 2023
- Validation de l'Actualisation Habilitation Bac Pro 2023-2025
- Avancement des travaux et réception de la phase 2
- Terrassement Espaces Modulaires
- Suite sinistre Sol Forge
- Choix du devis pour rénovation Pôle Sanitaire garçons Internat 1er étage
- Divers

07 JUILLET 2023

- Approbation du compte-rendu du CA du 25 mai 2023
- Point Travaux
- Réception de la tranche 2 nouvel internat
- Plus-value de 4308 euros dédié à l'ajout de 8 sirènes pour les 8 salles de bain
- Commission de sécurité le mercredi 5 juillet à 14h30
- Réception des Espaces Modulaires
- En attente de fabrication les rampes d'accès PMR
- Devis en attente de validation pour les lits + matelas + couettes
- Devis en attente de validation pour les bureaux+ chaises salle BTSA ACSE
- Projet de Sécurisation du site
- Voir Devis de l'entreprise Desmoules et planifier l'année de mis à exécution
 - -Approche Pédagogique
- Point Recrutement Elèves pour la Rentrée de septembre 2023
- Réussites Examens Bac pro et CAPA Maréchalerie
 - -Ressources Humaines
- Souci sur le Poste de cadre éducatif / aux jeunes filles de seconde
- Conduite de la RH à la rentrée de fin août
- Point / éventuel embauche à réaliser
- Divers

28 septembre 2023

- Approbation du compte-rendu du CA du 7 juillet 2023
- Bilan RSO
- Organisation du 60ème anniversaire de la MFR du 14 octobre
- Bilan des rentrées Elèves
- Bilan rappel des réussites aux examens de juin 2023
- Bilan RH
- Nouvelle convention de stage réalisée par le Ministère de l'agriculture
- Séjour ERASMUS 2023
- Bilan de nos différentes manifestations extérieures
- Divers

19 DECEMBRE 2023

- Approbation du Compte-Rendu du CA du 22 novembre 2023
- Présentation du Budget Prévisionnel 2024 + Présentation des Tarifs 2024 + Cadeau de Noël des salariés
- Validation de la Nouvelle Convention de Stage de nos apprenants
- Prospective Formations pour la rentrée de septembre 2024 : Avenir de la Formation Maréchalerie Pré-bilan
- Divers

Rapport d'activités élèves 2023

Classes 4ème / 3ème



CULTIVONS LES RÉUSSITES

Saligny/Roudon

	Septembre 2023	Décembre 2023	Commentaire
4 ^{ème}	11	9	Réorientation
3 ^{ème}	23	23	

Origine scolaire des élèves



4^{ème} : 0 MFR 10 collège Allier 1 autre collège

3^{ème} : 12 MFR 8 collège Allier 3 autre collège

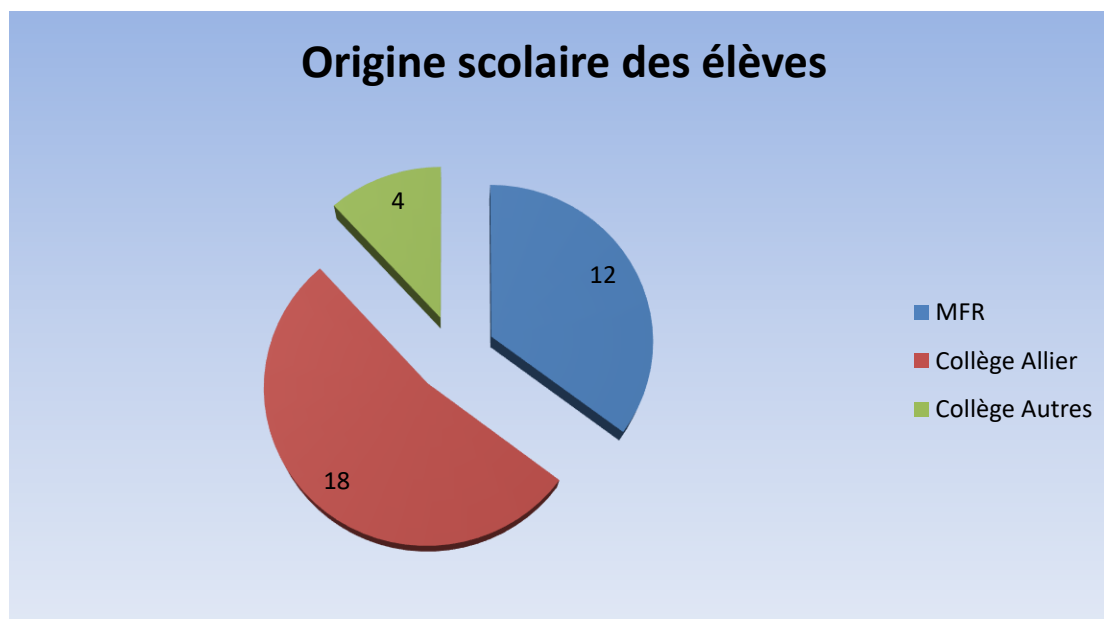

RESULTATS AUX EXAMENS - DNB

Présentés	Reçus	Commentaires	% réussite
20	20	7 mentions "Assez Bien" 9 mentions "Bien"	100 %

ACTIVITES



Visite Jardin de France à Bourbon Lancy



Chantier Plantation de Haies à Chapeau



Visite de la fromagerie « Le Petit Franchise » à Rocles



Circuit PEPIT 03 à Herisson, à St Léon et à Le Vernet



Fabrication de cookies



Initiation à la peinture en ESC



Rallye découverte de la MFR



Visite du Centre de Tri du courrier à Dompierre sur Besbre



Travaux pratiques « peinture, entretien de la MFR ... »



Elections des délégués



Musée Illustration-Jeunesse à Moulins



Sortie en Montagne Bourbonnaise



Sommet de l'élevage au Zenith de Clermont



Intervention au harcèlement



Intervention Santé Sexualité



Visite de la Ferme de la Loge à Chassenard



Voyage d'études à Aix en Provence/Marseille



Voyage d'études à Saint Jean de Luz/Bayonne/Biarritz/San Sebastien



VOYAGE D'ETUDE 3È *en Provence*



1. DIRECTION LA CAMARGUE

En passant par le viaduc de Millau, la ville moderne de La Grande Motte et la ville ancienne d'Aigues-Mortes !

2. MFR ROUSSET

Située au pied de la Montagne Saint-Victoire au pied des vignes...



3. MARSEILLE

Du vieux Port au quartier du Panier, de la Canebière à Notre Dame de la Garde sans oublier Les calanques!

4. AIX EN PROVENCE

Après l'orange- Vélodrome, découverte de la ville du peintre Cézanne emblématique de l'art provençal.

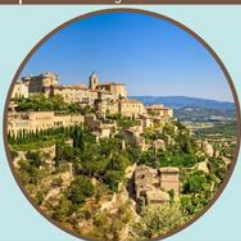

5. PLUS BEAUX VILLAGES DE FRANCE

Apt, Gargas,
Roussillon,
Gordes,
L'Isle sur La Sorgue

Du 11 au 14 avril 2023

MFR ROUSSET (13)

Voyage d'étude Nouvelle Aquitaine

CLASSE DE 4^E



1. SAINT EMILION

Visite du ravissant village médiéval situé au cœur du célèbre vignoble bordelais

2. SAINT JEAN DE LUZ

Hébergement dans la cité des corsaires

3. ESPELETTE

Petit village au cœur du Pays Basque réputé pour le charme de son architecture basque. Il tient sa renommée de son fameux Piment d'Espelette.



4. BIARRITZ

Ville balnéaire, destination des têtes couronnées dans les années 1800 et endroit prisé des surfeurs.

5. BAYONNE

Sa vieille ville, ses remparts, son jambon et ses fêtes font la renommée de la ville

6. SAN SEBASTIEN

Ville balnéaire du Pays basque espagnol connue pour la plage de la Concha et la plage d'Ondarreta.





Journée Laïcité



Visite de la Manufacture à Digoin



Réalisation d'un herbier



Pratique conduite de matériel agricole



Initiation à la forge



Préparation du repas de Noël



Vente de taureaux reproducteurs à Dompierre sur Besbre



Préparation des Voyages d'études



Formation au PSC 1



ASSR2



Certification PIX : Informatique



Scratch Programmation informatique



Réalisation du carnet de bord



Activités de stage et plan d'étude



Oraux de stage



Brevet Blanc



Activités pratiques pour le marché de Noël



Marché de Noël à la MFR



Rapport d'activités élèves année 2023

Classe BAC PRO CGEA



	1 ^{er} janvier 2023	31 décembre 2023	Commentaire
2 ^{nde}	29	20	1 redoublement 2 élèves : changement d'établissement scolaire 1 élève : retour dans son pays d'origine (PAYS-BAS) 5 élèves : changement d'orientation
1 ^{ère}	20	18	1 décrochage scolaire 1 élève : changement d'orientation
TERM	27	24	2 élèves exclus 1 arrêt de formation



Origine scolaire des élèves classe de 2^{nde}:

3^{ème} MFR de SALIGNY SUR ROUDON : 8

Collège général : 21

ACTIVITES



Visites :

- Exploitation Agricole équin + bovin à DIOU
- Visite Forum de l'installation avec les Jeunes Agriculteurs à PIERREFITE SUR LOIRE
- Visite exploitation cas concret support BAC PRO à SAINT POURCAIN SUR BESBRE
- Porcs plein air atelier vente directe à PARAY LE FRESIL
- Visite OBSERVALOIRE à DIGOIN
- Vente sous pli cacheté à MONTMARAULT (SICAGIEB)
- Visite atelier de volailles à VOUSSAC



Evénements :

- Sommet de l'élevage à COURNON Trophée des Massifs
- Participation concours MOULINS pour les qualifications au SIA à PARIS
- Journée formation « young breeders » à SURY LE CONTAL
- Journée laïcité
- Foire de Dompierre (concours jugement d'animaux)



Interventions :

- ALSONI (Contrôle de performance)
- Centre de gestion : EquiCER et CER Allier
- Chambre d'Agriculture sur l'organisation du travail en agriculture
- Gendarmerie : sécurité routière
- Participation EQUITRAIT JEUNES
- Service de remplacement de l'Allier



Stage ERASMUS aux Pays Bas :

- 3 semaines



RESULTATS AUX EXAMENS JUIN 2023

BAC PRO

Inscrits	Présents	Admis	Ajournés	% admis
24	24	24	0	100%

Rapport d'activités élèves année 2023

Classe CAP agricole



84% (11/13)
de réussite à
l'examen de
juin 2023
TB 1
B 5
AB 2



2021/2023 : 7 élèves
2022/2023 : 6 adultes
2022/2024 : 9 puis 4 élèves
en 2ème année (2
changement d'école, 2
réorientation et 1 vie active)
2023/2024 : 4 adultes
2023/2025 : 1 élève



origine des apprenants
formation 2 ans
65% sortie de 3ème
35% sortie de CAP et +

animation
de veillée

activités
pédagogiques



Maison Familiale Saligny

11 avr. · 🌐

👉 Soirée à la MFR

Jeudi dernier a eu lieu une soirée sur le thème "Western". Pour l'occasion, les élèves se sont initiés aux tirs à la carabine avec la venue de [Doliet Attractions Foraines](#).

Bravo 🏆 à nos gagnants Tom BOUDIER, élève de 1ère et Léna COUCHARD-CHATELAIN élève en CAPa1.



Maison Familiale Saligny

7 mars · 🌐

La semaine dernière, c'étaient au tour des CAPa 2è année d'être certifiés PIX à 100% !!!
Félicitations à eux qui obtiennent une moyenne de 155 PIX.



Maison Familiale Saligny

2 j · 🌐

👉 Intervention pour les CAPa 2 et les CAPa en formation continue

Nous avons eu le plaisir d'accueillir toute la journée Fabrice Cavé et nous le remercions 😊. Au programme, présentation de l'entreprise [#mustadhoofcare](#), présentation de produits (fers, matériel pour la forge), anatomie du pied du cheval, démonstration de transformations de fers mécaniques pour diverses pathologies. ⚡



CAPA
maréchal-
ferrant

démonstration
de forge

concours



Maison Familiale Saligny

12 avr. · 🌐

👉 Salon du cheval de Moulins 2023

Quelques photos prises par [Lena Pictures](#) lors de la démonstration de forge 🔨 au salon du Cheval de Moulins, avec Rémi SANUDO élève en CAPa et notre référent professionnel Cédric ALASSEUR.



Maison Familiale Saligny

3 mars · 🌐

👉 Après 2 jours de compétitions acharnées, nous voici aux résultats. La MFR se place en 6ème position du concours Equi-trait jeune 😊, merci à nos jeunes et à toutes les personnes qui les ont entraînés et guidés dans cette aventure Parisienne 🙏.



Rapport d'Activités Elèves 2023

Classe BTSa ACSE



Nombre d'apprentis en première année

CANDIDATS	DIPLOME
9	Bac Pro CGEA
1	BAC Général
1	BTS

Nombre de support Bovin/Equin et proportion fille/gars

CANDIDATS	SUPPORT
5	Equin
6	Bovin

Nombre d'apprentis en deuxième année

CANDIDATS
11

Nombre de support Bovin/Equin

CANDIDATS	SUPPORT
2	Equin
9	Bovin

ACTIVITES



Innov'agri (28^e édition)



Participation à l'élaboration du pacte loi orientation et avenir agricole



Intervention technicien du ministère de l'agriculture



Visites d'entreprises agricoles



APPROCHE FINANCIÈRE



RAPPORT FINANCIER 2023

En cette période marquée par une forte inflation, il est plus que jamais indispensable d'être vigilant en termes de gestion financière de notre MFR.

Pour 2023, la MFR de Saligny a su faire preuve d'anticipation et de clairvoyance pour mener à bien cet exercice comptable. Malgré les aléas économiques nos voyants restent au vert :

***Nos Fonds Propres** restent positifs et à la hausse

2021	2022	2023
1 807 044€	1 118 609€	1 034 219€

***Nos Fonds de Roulement** s'élèvent désormais à **724 477€** soit **206 jours**

***Notre Taux d'endettement** est passé à **33%** car l'ensemble de nos prêts sont désormais en route. Ce taux reste tout à fait supportable par la MFR et ce d'autant plus que notre **CAF** capacité d'autofinancement est de **108 524,15€**. Cette CAF positive démontre que nous sommes en mesure de régler l'ensemble de nos charges et de rembourser nos emprunts.

***Notre EBE** est de **103 089€**. Cela confirme notre capacité à générer de la trésorerie.

Notre excédent de **31 906,63€** est le résultat d'une gestion efficace de nos principaux postes de charges :

***Charges liées au Personnel** 691 625€

L'augmentation de la valeur du point a été anticipé et l'évolution de la masse salariale cadrée au plus juste. Notre masse salariale représente en effet seulement 58% de nos produits de formation. Les préconisations de l'Union Nationale sont ainsi respectées car nous restons inférieurs à 60%.

***Charges liées aux Matières Premières**

La MFR enregistre une hausse de **7,23%** pour atteindre les **120 507€**, ce qui se rapproche de l'inflation nationale malheureusement incontournable. Ce poste reste donc également maîtrisé.

***Charges liées à la Dotation aux amortissements**

Notre dotation s'élève désormais à **135 715€** ce qui avait largement été anticipé depuis plus de deux ans. Cela s'explique par la mise en service de l'ensemble de nos nouvelles installations.

Nous constatons que les postes dédiés aux charges sont maîtrisés au mieux et ce au vu de la conjoncture économique actuelle.

En ce qui concerne nos produits, la baisse de nos effectifs élèves pondère la hausse de nos produits d'exploitation. Il est important de rappeler que cette baisse d'effectif est en outre de - 36% en ce qui concerne la promotion Capa Maréchalerie :

Evolution de nos Produits d'exploitation

2022

2023

1 255 085€

1 277 406€

Certes, on enregistre une hausse de 13% de nos produits liés aux règlements au pension et à la scolarité. Par contre, nos subventions du Ministère de l'agriculture ont chuté de 13%.

A la lumière de ces différentes données chiffrées, il est possible de dire que nos coûts restent maîtrisés. En effet, les dépenses sont contrôlées au mieux. Cela nous permet d'envisager une véritable durabilité économique avec en effet un résultat excédentaire de **31 906,63€**. Ceci est d'autant plus encourageant que pour cette clôture comptable 2023 un grand nombre de MFR s'avère largement déficitaire. Malgré tout, il va nous falloir rester prudent en continuant à maîtriser les charges liées à la masse salariale et ce afin d'appréhender au mieux l'évolution prochaine de la convention collective en 2025. Il sera également important de surveiller nos dépenses énergétiques.

L'affectation du résultat en report à nouveau pour **31 906,63€**, si elle est approuvée par l'assemblée générale, permettra de faire face aux différents aléas économiques.

Il nous appartient de réussir au mieux le recrutement élèves car il reste la clé d'une poursuite économique sereine et fiable. Il va nous falloir nous imposer face à une concurrence de plus en plus agressive.

Nous avons largement investi dans le foncier. Il devient désormais urgent d'investir dans l'humain car sans nos équipes engagées nous ne sommes rien. Des décisions stratégiques vont s'imposer dans les mois à venir, à nous de faire de chaque contrainte de véritables opportunités de réajustement et surtout de développement avec des projets innovants et fédérateurs.

APPROCHE FINANCIÈRE



Saligny/Roudon

RESULTATS 2023

CHARGES	
Matières premières consommées	120 507,09 €
Services extérieurs	274 077,97 €
Impôts et taxes	12 432,06 €
Charges du personnel	691 625,23 €
Dotation amortissement	135 715,92 €
Autres Charges	5 603,56 €
Charges d'exploitation	1 239 961,83 €
Charge financières	5 534,89 €
Charges exceptionnelles	2,69 €
Total Général Charges	1 245 499,41 €

PRODUITS	
Pension scolarité (<i>ventes prestations services</i>)	549 792,36 €
Subventions (<i>MA, Erasmus, Communes</i>)	580 981,66 €
Taxe apprentissage	14 793,47 €
Transferts de charges	21 673,83 €
Cotisation adhérents	13 860,00 €
Mécénats , dons	30 110,00 €
Produits d'exploitations	1 211 211,32 €
Produits financiers	6 131,62 €
Produits exceptionnels (Quote part sub d'investissement Tvx)	60 063,10 €
Total Général Produits	1 277 406,04 €

RESULTAT

31 906,63 €

APPROCHE FINANCIÈRE



CULTIVONS LES RÉUSSITES

Saligny/Roudon

BUDGET PREVISIONNEL 2024

CHARGES		PRODUITS	
Matière premières consommées	165 000 €	Activités et produits annexes	613 000 €
Services extérieurs	124 511 €	Subventions (MA, Erasmus, Communes...)	468 516 €
Impôts et taxes	3 034 €	Transferts de charges	9 000 €
Charges du personnel	707 800 €	Cotisation adhérents et autres produits (taxe app)	33 000 €
Autres charges	68 761 €	Reprise créances douteuses	3 000 €
Charges d'exploitation	1 209 106 €	Produits d'exploitation	1 126 516 €
Charges financières	7 856 €	Produits financiers	1 500 €
Charges exceptionnelles		Produits exceptionnels (quote-part subvention)	53 825 €
TOTAL GENERAL CHARGES	1 216 962 €	TOTAL GENERAL PRODUITS	1 181 841 €
RESULTAT	- 35 121 €		

APPROCHE FINANCIÈRE



EMPRUNTS MFR

MFR SALIGNY SUR ROUDON

MAI 2024

Désignation	Mensualités
LEASING VEHICULE LIVRAISON <i>Jusqu'au 05/06/2024</i>	245.75 €
PRET TRAVAUX 483 500 € <i>Jusqu'au 05/09/2040</i>	2 414.20 €
PRET TRAVAUX 141 084 € <i>Jusqu'en 2041</i>	712.70 €
PRET TRAVAUX 154 000 € <i>Jusqu'au 05/07/2030</i>	1 948.58 €
PRET TRAVAUX 154 000 € <i>Au 04/04/24 -jusqu'au 05/12/2030</i>	270.04 €
TOTAL mensuel 2024	5 591.27 €

LA MFR EN CHIFFRES



— Saligny/Roudon —

LA MFR EN CHIFFRES

EVOLUTION DES EFFECTIFS

	2019	2020	2021	2022	2023
Effectif Minagri	112	125	119	115	92
Effectif CFA	10	20	25	26	33
Effectif FC	8	4	8	6	4
Total	130	149	152	147	129

REUSSITE AUX EXAMENS

	2020	2021	2022	2023
Taux de Réussite aux Examens	92%	89,62%	79%	95% dont 100% en Bac pro et DNB

PERSEVERANCE A LA MFR DE SALIGNY SUR ROUDON

	2019/2020	2020/2021	2021/2022	2022/2023
Elèves sortants	6/112	5/125	12/147	10/129
Taux de rupture	5,35%	4%	8,5%	7,75%

LES TARIFS



CULTIVONS LES RÉUSSITES

Saligny/Roudon

FRAIS DE SCOLARITE

2024/2025	
4ème	2 227,00 €
3ème	2 227,00 €
2nde Agri	2 690,00 €
2nde Equin	2 690,00 €
1ère Agri	2 954,00 €
1ère Equin	2 954,00 €
Term Agri	3 085,00 €
Term Equin	3 085,00 €
CAPA 1	2 859,00 €
CAPA 2	2 859,00 €
CAPa Formation Continue 595 H Parcours Technique 10,60 € /Heure	6 307,00 €

LOCATIONS 2025	
Salle à manger + cuisine	300,00 €
Dortoir 30 couchages	350,00 €
Dortoir 46 couchages	500,00 €
RDC Chambre de 4 personnes	100,00 €
RDC Chambre de 2 personnes	50,00 €
Formule à la personne	20 € / nuit
Ouverture chambre supplémentaire	10,00 €
Forfait ménage SAM / Cuisine	140,00 €
Forfait ménage dortoir	50,00 €
Forfait désinfection covid	/
Location Draps	6,00 €
Caution ménage	200,00 €
Caution biens	1 500,00 €

DIVERS	
Adhésion CA	10,00 €
Adhésion élèves	100,00 €
Adhésion client locations	15,00 €
Fourniture et livraison repas cantine	5,50 €

LES RÉOLUTIONS



CULTIVONS LES RÉUSSITES

— Saligny/Roudon —

7 RESOLUTIONS A VOTER

1^{ère} Résolution

Rapport d'activités du Conseil d'administration et rapport d'activités Pédagogiques

2^e Résolution

Comptes Exercice 2023

3^e Résolution

Affectation du Résultat Au Report à Nouveau : 31 906.63 €

4^e Résolution

Budget Prévisionnel 2024

5^e Résolution

Montant des Cotisations et Frais de Scolarité

6^e Résolution

Renouvellement de la convention avec notre Commissaire aux Comptes de chez Implid

7^{ème} Résolution

L'Assemblée donne quitus au conseil d'administration pour sa gestion

RENOUVELLEMENT DU CONSEIL D'ADMINISTRATION



TABLEAU DE RENOUVELLEMENT DU CONSEIL D'ADMINISTRATION

MFR SALIGNY SUR ROUDON

Personnes Renouvelables :

- Marie-Ange AUGIER
- Daniel BAHEUX
- Véronique FAVIER
- Valérie LETSCHER

Personnes Démissionnaires :

Nouveaux arrivants :

RAPPORT D'ORIENTATION



Je tiens à remercier les équipes pour le travail d'accompagnement réalisé auprès de nos jeunes et ce afin de les mener vers la réussite. Les résultats aux examens de juin 2023 ont été encore meilleurs que d'habitude avec notamment 100% de réussite pour notre classe de Terminale Bac Pro CGEA. Quelle satisfaction de ne laisser personne sur le bord de la route ! Cette fin juin, notre première promotion BTSA en solo va se rendre aux examens nous croisons les doigts pour que tout se passe au mieux.

Nos jeunes se sentent bien à la MFR. Ils se sont en effet bien appropriés leurs nouveaux locaux et profitent désormais d'un foyer accueillant et approprié. Il faut par ailleurs rappeler que nous avons la chance d'œuvrer en zone rurale avec des publics qui restent agréables et investis dans leur projet. L'approche éducative s'en trouve largement facilitée, l'équipe pédagogique peut travailler en sérénité.

Mais, une MFR pour mener à bien tous ses projets et réaliser un accompagnement de qualité a besoin de ressources financières et ce à la hauteur de ses ambitions. Notre résultat financier excédentaire pour l'exercice 2023 va nous permettre d'envisager sereinement le prochain exercice comptable. Cet excédent est d'autant plus appréciable qu'une grande majorité des 19 MFR de la Fédération territoriale Loire Auvergne sont malheureusement déficitaires. Tout cela, nous rappelle la vigilance à garder en termes de gestion financière et ce d'autant que la nouvelle convention collective va entraîner une augmentation de la masse salariale.

Un grand merci également à nos membres associatifs, nos bénévoles qui n'hésitent pas à venir mettre la main à la pâte. Grâce à eux, nos décisions stratégiques prennent tout leur sens. Une MFR c'est à la fois des salariés mais aussi des bénévoles.

C'est pourquoi, il est vraiment urgent que nous entamions l'actualisation de notre projet d'association car il devient vieillissant et mérite une relecture par les membres du conseil d'administration et les salariés. Repenser ensemble les 5 prochaines années en tenant bien compte du contexte social et économique en pleine mutation.

La MFR doit rester une vitrine attractive pour continuer de participer activement à l'animation des territoires. Tout ne s'est pas fait en un jour, nous allons donc prendre le temps de préparer au mieux demain et ce pour rester fidèles aux valeurs que nous défendons.

Merci de votre attention !

MFR



CULTIVONS LES RÉUSSITES

—— **Formation par alternance** ——